

# CEGEDIM SANTÉ



Au coeur du  
parcours de soins



le syndicat de tous les spécialistes en médecine générale

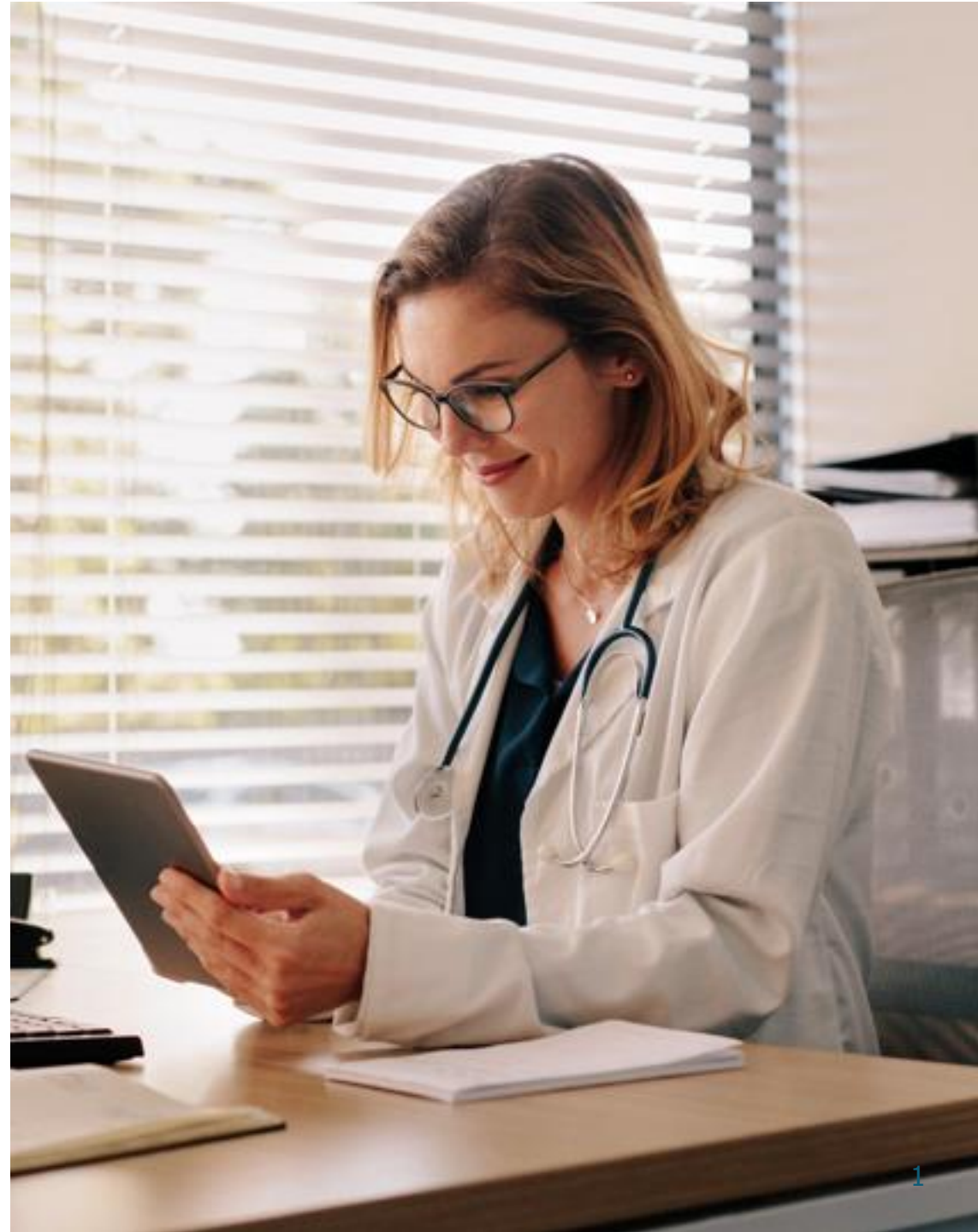

# CEGEDIM SANTE : CHIFFRES CLÉS

---

**100.000**

professionnels de santé utilisateurs  
de solutions Cegedim Santé

**12.000.000**

patients accompagnés par nos  
solutions

**1100**

collaborateurs

**50%**

des maisons de santé équipées  
de nos solutions

**N°1**

de la télétransmission FSE  
chez les médecins généralistes

**10%**

de nos revenus sont investis  
en R&D chaque année



## NOTRE VOCATION

---

Notre raison d'être est d'aider les professionnels de santé à se concentrer sur le soin de leurs patients, de contribuer à améliorer l'accès à la santé pour tous et de fluidifier le parcours de soin.

Pensé par et pour le corps médical, notre écosystème de solutions et services permet aux utilisateurs finaux de se concentrer sur ce qui compte le plus pour eux : leurs patients et leur pratique.

# CEGEDIM SANTÉ : UNE GAMME COMPLÈTE DE LOGICIELS MÉTIERS INTEROPÉRABLES



29000 Médecins

- Généraliste
- Spécialiste
- Sage-femme

49000 Paramédicaux

- Infirmière
- Kinésithérapeute
- Podologue
- Orthoptiste
- Orthophoniste



Télémédecine :

- RDV en ligne
- Téléconsultation
- Chat / Documents / Maiaa Connect



Banque Médicamenteuse



HAUTE AUTORITÉ DE SANTÉ

Hébergement de Données & Matériel Informatique



8000 Officines



Smart Rx  
— cegedimsanté —

Borne TLC assistée



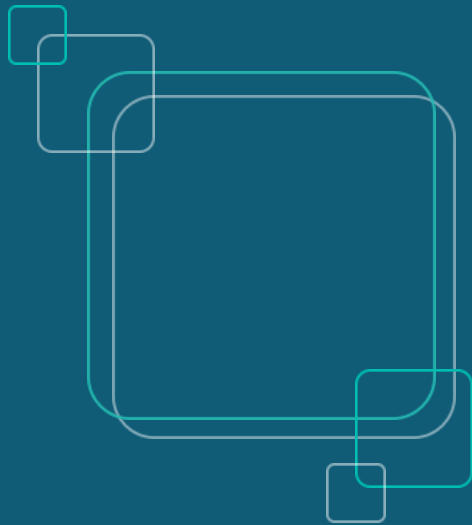

# PLATEFORME MAIIA

# CHIFFRES CLÉS MAIIA

---

**20.000**

Professionnels de santé utilisateurs  
de notre solution Maiaa

**4.800.000**

De comptes patients créés (+15k/j)



**3.000.000**

Nouveaux RDV enregistrés chaque mois

**3.900.000**

Messages échangés sur Maiaa Connect  
(coordination, téléexpertise)

# MAIIA POUR OPTIMISER L'ORGANISATION DE SON CABINET MÉDICAL

- Intuitif et personnalisable, Maiaia fait partie intégrante du quotidien du professionnel de santé
- Parfaitement intégré aux solutions Cegedim Santé, Maiaia intègre les fonctionnalités suivantes :



- Agenda en ligne
- Prise de rendez-vous en ligne
- Télésecrétariat



- Téléconsultation
- Télédiagnostic
- Télésoins



- Chat sécurisé
- Téléexpertise
- Adressage

# AGENDA ET PRISE DE RENDEZ-VOUS DANS MAIIA - CÔTÉ PRO

**Maiia** 🔍 Patient, praticien, centre

**Mars 2023**

Lun 06 Mar 07 Mer 08

08:00	Lun 06	Mar 07	Mer 08
09:00	09:00 Karine CASTEL		
09:30	09:30 Sophie LILLE	09:30 Marc NANTERRE	09:30 Prune FONTENAY
10:00	10:00 Veronica LOIRE	10:00 A. SEISSAN	10:00 L. QUIEVRECHAIN
10:30	10:30 L. QUIEVRECHAIN	10:30 Ludivine BORGIO	10:30 Paul DESMAUX
10:50	10:50 Murielle FEURS		
11:00	11:00 Sophie BALINT	11:00 L. VERCORS	11:00 Mona LUNES
11:10	11:10 Paul ANDRIN	11:30 M. DIABETIQUE	11:30 Née NOUVEAU
11:50	11:50 Marc CARRISEAU	12:00 Aude TRESIGNY	12:00 A. MONTELMAR
12:20	12:20 N. LOUDEAC		
13:00			
13:30			13:30 AL. PSE SANTE
14:00	14:00 Martin KERNOC	14:00 Yves CATHALA	13:45 EL. SENONCHES
14:20	14:20 Paul DESMAUX	14:20 Maude TENCE	14:00 Celine DUGARRY
14:50	14:50 Gaëlle FERRAND	14:50 Delphine FRANK	14:15 Alice LINIERES
15:00	15:20 DeL. DOPAMINE	15:05 A. BURVANTIER	14:30 Claude CENIS
15:30	15:50 Nath. MOISSAC	15:35 Brice FLANDRE	14:45 Anna FORET
16:00	16:10 Lucie VERCORS	16:05 Br. BILLIEMAZ	15:00 Ge. POUZANGES
16:40	16:40 Marie TEST	16:25 Celine VALMONT	15:15 Romane OLIVET
17:00	17:00 Ra. CHAMPLAIN	17:00 Denise GIVET	15:30 Lucie CASTELAS
			15:50 Nol. MALANSAC
			16:10 Nicolas SAMSON
			16:25 Joseph BERNIER

**Ressource plage horaire**  
Etage 1 - Bâtiment A - Salle 3

**Motifs de consultation**

- Consultation de médecine générale
- Consultation
- Consultation de suivi de médecine générale
- Téléconsultation
- Renouvellement d'ordonnance
- Consultation - Enfant
- Consultation d'oncologie médicale
- Ablation des points de suture
- Urgence
- Bilan de santé



MAIIA PRO

## ACCESSIBLE

En ligne et sur smartphone pour une totale mobilité



## PERSONNALISABLE

Via la configuration de semaines-types et des motifs de consultation



## RAPPEL DE RENDEZ-VOUS

Via l'envoi automatique de SMS et mails de rappel au patient



## ACCÈS À CLAUDE BERNARD

Pour consulter les fiches monographiques et toutes les informations sur les médicaments



## PARTAGE DE DOCUMENT

Via l'envoi d'ordonnance, CR.. vers le compte Maiia du patient





# AGENDA ET PRISE DE RENDEZ-VOUS DANS MAIIA - CÔTÉ PATIENT

## Parcours Patient simplifié

### DISPONIBILITÉ

Prise de rendez-vous disponible pour le patient 24h/24h, 7j/7

### AUTONOMIE

Le patient a accès à la liste de ses rendez-vous consultables/modifiables

### ESPACE SÉCURISÉ

Le patient dispose d'un espace sécurisé (Rdvs à venir, cercle de soin)

### PARTAGE

Le patient envoie ses résultats d'examen, CR.. au médecin et reçoit son ordonnance dématérialisée dans son espace Maiaa

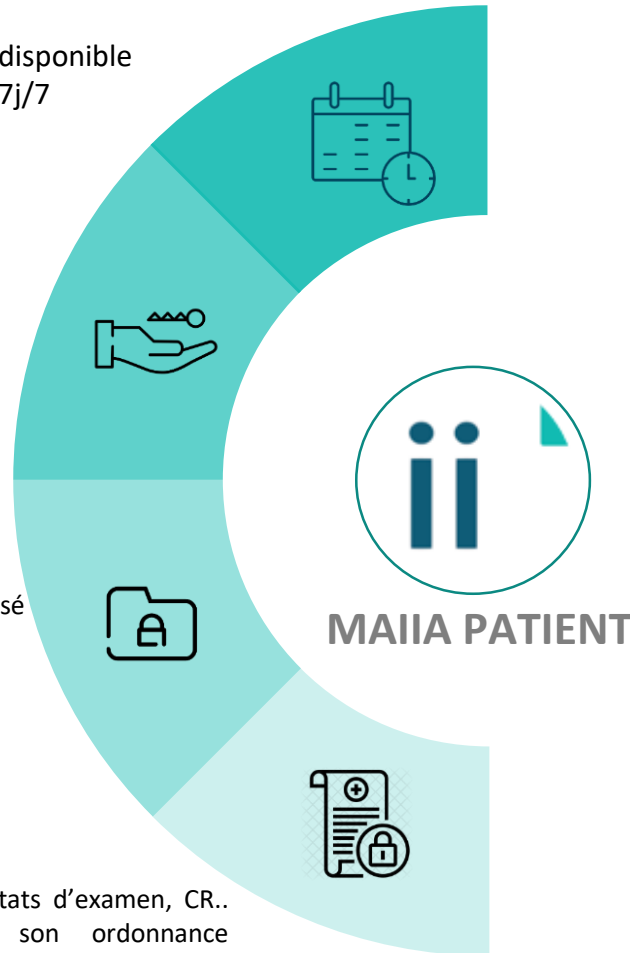

The screenshot shows the MAIIA patient interface. At the top, there's a search bar with 'Cardio|' and 'Lyon (69000)'. Below the search bar, a dropdown menu lists search results for 'Cardiologue', including 'Chirurgien thoracique et cardio-vasculaire', 'Cardiologie du sport', and 'Cardiologie'. To the right, there are buttons for 'Rechercher' and 'Consulter'. Below the search results, there's a section for 'Mon équipe soignante' with a 'Rendez-vous' card for 'mardi 07 mars à 14:30' and '4 heures'. Below that, there's a 'Documents' section with a '+ Ajouter un document' button and a list of medical documents including 'Ordonnance', 'Compte-rendu', and 'Autres'.

# TÉLÉMÉDECINE DANS MAIIA

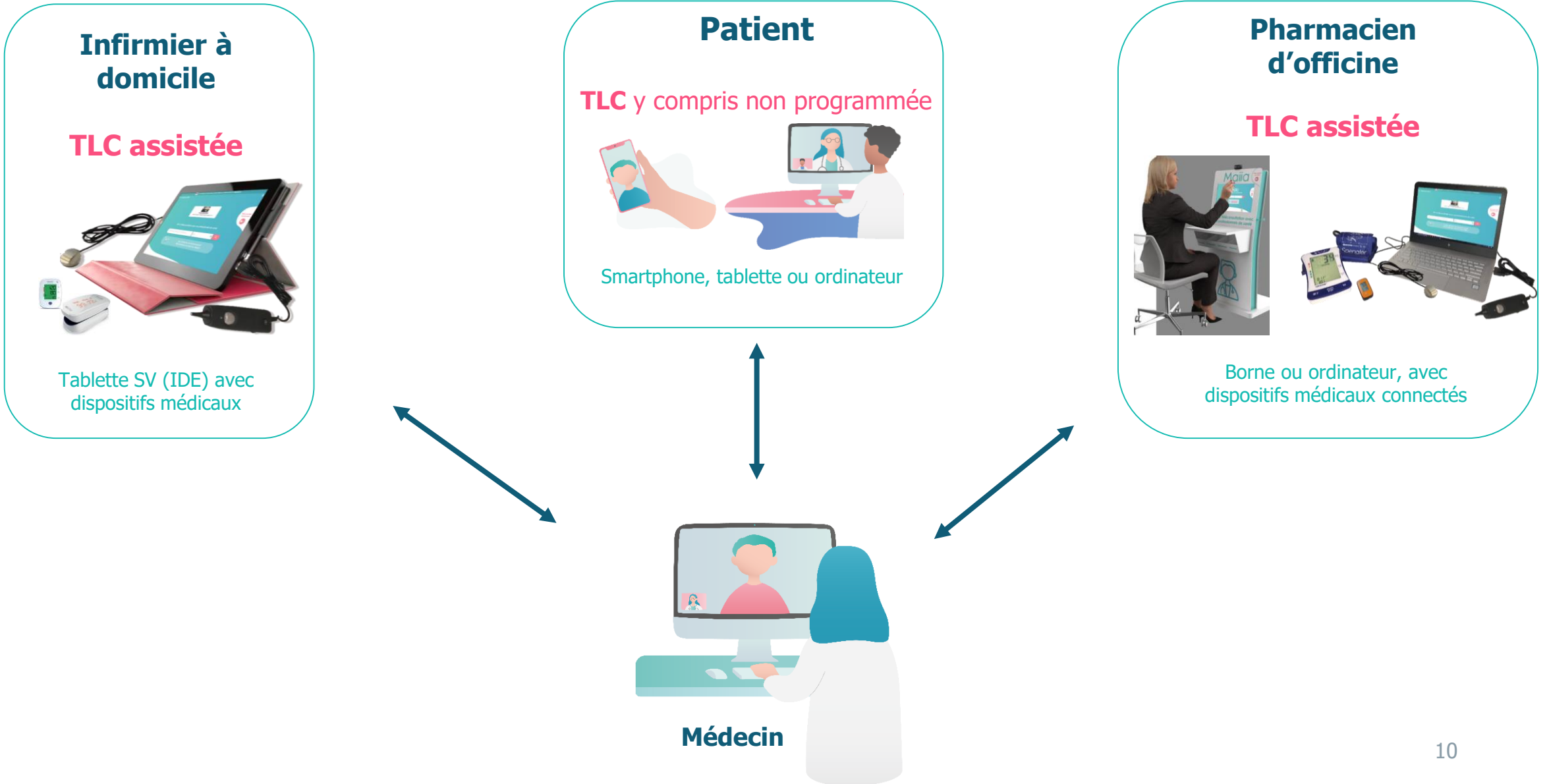

# COMMUNICATION ET TÉLÉEXPERTISE DANS MAIIA

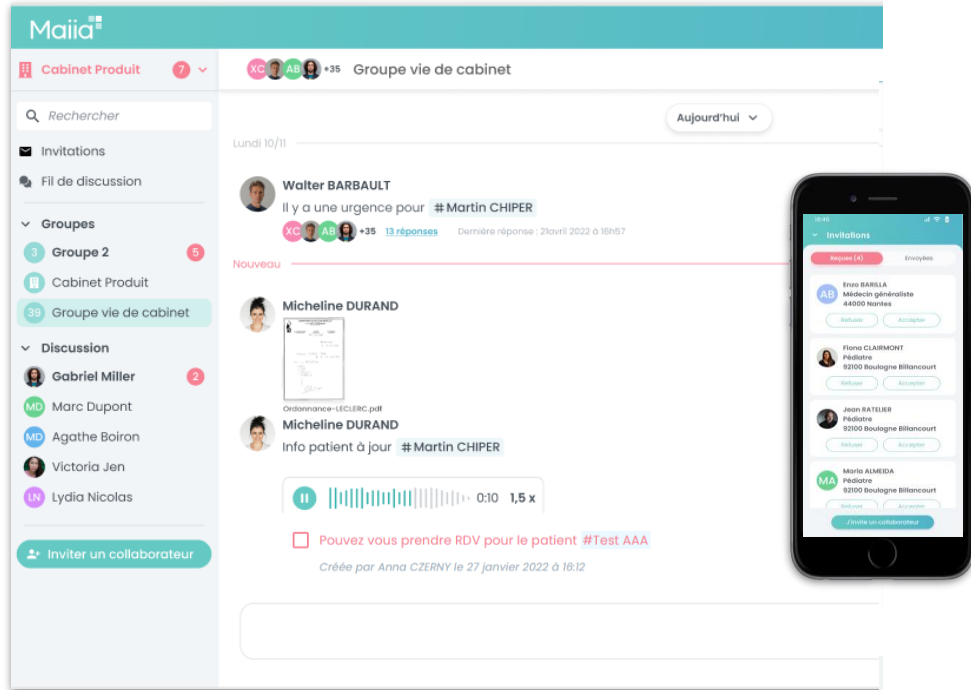

## Maiia Connect :



### Une messagerie sécurisée

Réservé exclusivement aux PS, j'échange en direct avec mes collègues autour de cas patients.



### Une gestion de tâches administratives

Je suis la réalisation des tâches transmises à mes secrétaires en 1 coup d'œil.



### Une communication au delà de mon cabinet

Qu'ils se trouvent à côté de chez moi ou à l'autre bout de la France, je développe mon réseau grâce à l'annuaire Maiaia Connect.



### Un diagnostic démocratisé

Le parcours de mon patient est fluidifié. A travers la Téléexpertise, je sollicite un confrère et fait rapidement bénéficier mon patient de son diagnostic.

# UN PARCOURS DE SOIN « NUMÉRIQUE »

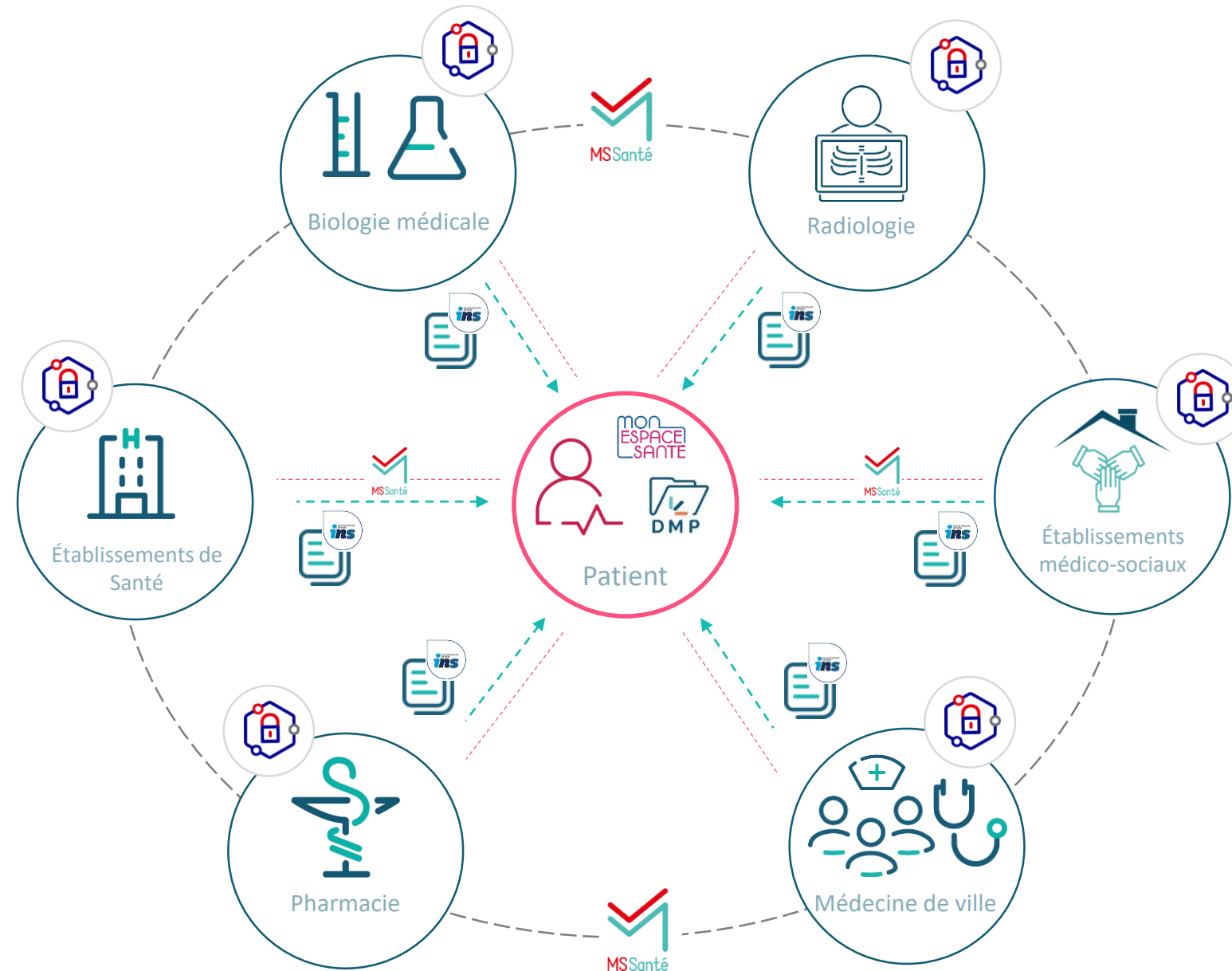

Stockage des données de santé dans le DMP



Référencement de données avec un Identifiant National de Santé



Échange via les messageries sécurisées de santé



Authentification Pro Santé Connect



Application Carte Vitale

# ACCOMPAGNEMENT DES NOUVEAUX USAGES NUMÉRIQUES

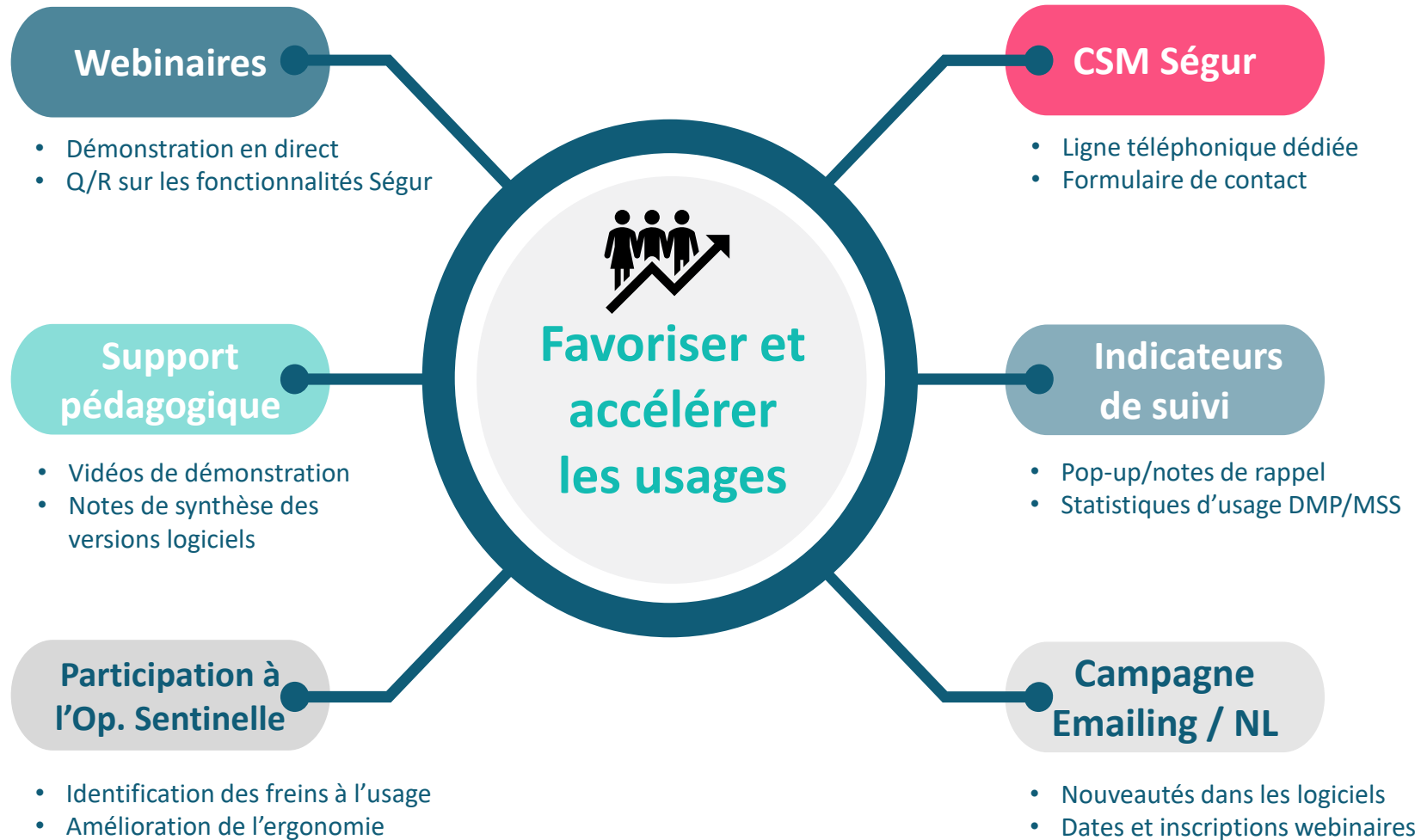

# DES ÉQUIPES RÉGIONALES PLEINEMENT MOBILISÉES



**Antoine COTÉ**

Directeur Régional Île de France  
[antoine.cote@cegedim-sante.com](mailto:antoine.cote@cegedim-sante.com)



**Gregory ROBERT**

Directeur Régional Normandie / HdF / Grand Est  
[gregory.robert@cegedim-sante.com](mailto:gregory.robert@cegedim-sante.com)



**Pierre BOUAN**

Directeur Régional Bretagne / Pays de la Loire  
[pierre.bouan@cegedim-sante.com](mailto:pierre.bouan@cegedim-sante.com)



**Thomas BELHASSEN**

Directeur Régional Occitanie / Nouvelle Aquitaine  
[thomas.belhassen@cegedim-sante.com](mailto:thomas.belhassen@cegedim-sante.com)

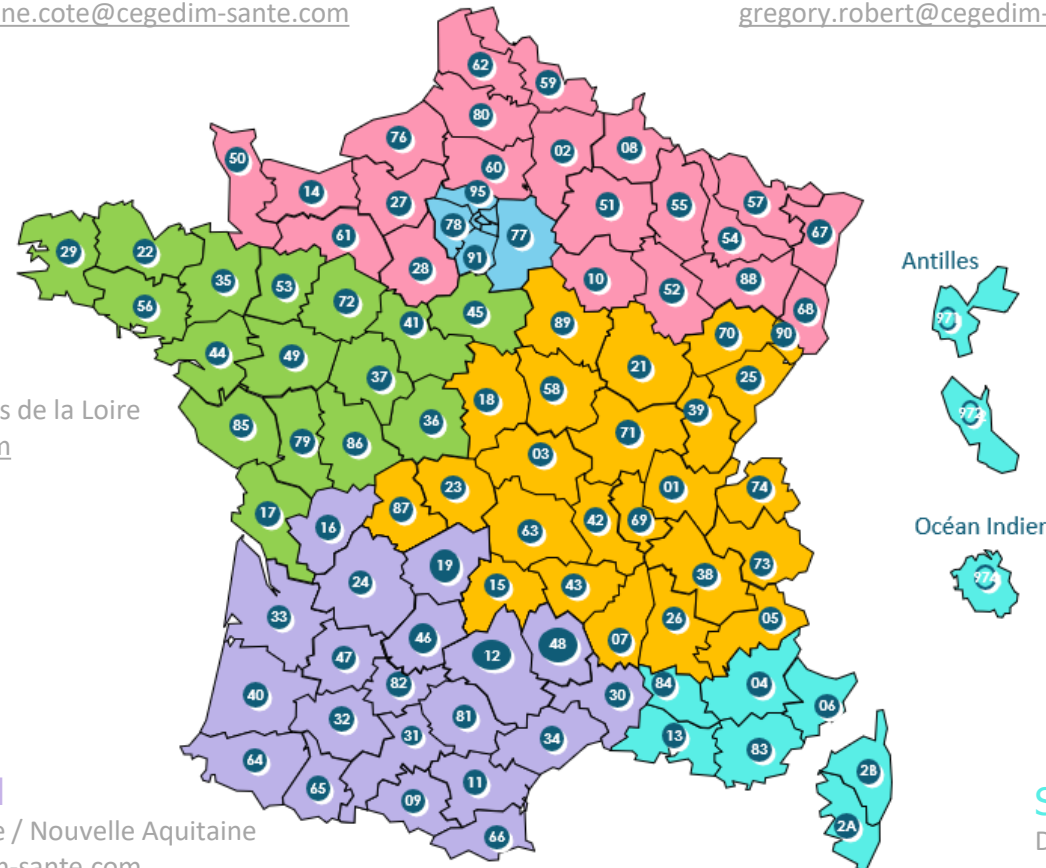

**Marc BOULAS**

Directeur Régional AURA / BFC  
[marc.boulas@cegedim-sante.com](mailto:marc.boulas@cegedim-sante.com)



**Stephane LACROIX**

Directeur Régional PACA / Corse  
[stephane.lacroix@cegedim-sante.com](mailto:stephane.lacroix@cegedim-sante.com)



Merci pour votre attention

 [contact@cegedim-sante.com](mailto:contact@cegedim-sante.com)